PROFESSIONE BANCARIO online

NEWS • INFORMAZIONE • LAVORO • CULTURA • BANCHE • SINDACATO • ECONOMIA • SPETTACOLI • FILATELIA • PARI OPPORTUNITÀ • INTERNAZIONALE

HOME

SINDACATO LAVORO BANCHE INTERNAZIONALE CULTURA SPETTACOLI FILATELIA SCAFFALE GASTRONOMIA FOTO DELLA SETTIMANA

NEWS TICKER [10 ottobre 2016] Torta di mele ▸ GASTRONOMIA

Cerca ...

HOME > SINDACATO > UBI: "Banca Unica" un'occasione unica e irripetibile

UBI: "Banca Unica" un'occasione unica e irripetibile

14 ottobre 2016

Il passaggio di UBI Banca da modello federale a "Banca unica" è un'occasione "unica e irripetibile per le risorse umane del Gruppo per far sì che dalla prossima primavera tutti i colleghi possano dichiarare con consapevolezza e convinzione la loro appartenenza ad una sola banca, UBI Banca. In tal senso, un fattore fondamentale sarà rappresentato dall'attuazione di un processo finalizzato all'eliminazione delle differenze di trattamento economico e normativo per tutto il personale delle sette Banche". **Lo ha detto il Segretario Generale di Unisin, Emilio Contrasto**, intervenendo all'Assemblea di UBI che si è tenuta oggi a Brescia.

Contrasto ha anche ricordato che "la procedura sindacale in corso mira al raggiungimento di importanti e indispensabili accordi relativi alle ricadute sul Personale derivanti dall'attuazione del Piano industriale. In sostanza, questa partita misurerà, senza se e senza ma, la lungimiranza di chi governa un Gruppo bancario tra i primi in Italia, a cui non sfuggirà il fatto che il motore di UBI Banca è costituito da quel fattore produttivo che

Cerca ...

L'ALTRA PAGINA

Nulla di eroico in una morte senza scelta

Jobs Act e precarietà: chi ci ha guadagnato?

Inps: riduzione orario lavoro e pensione vecchiaia

Proposta indecente

CALENDARIO

OTTOBRE: 2016

L	M	M	G	V	S	D
					1	2
3	4	5	6	7	8	9
10	11	12	13	14	15	16
17	18	19	20	21	22	23
24	25	26	27	28	29	30
31						
« Set						

DIRITTI E SOCIETÀ

Codice abbonamento: 133200

Ritaglio stampa ad uso esclusivo del destinatario, non riproducibile.

ha un nome e cognome: Risorse Umane. Senza il loro fondamentale apporto infatti ogni prospettiva di crescita e di risultato contenuta nel piano industriale è sicuramente vana speranza".
Per il Segretario di Unisin il nuovo modello organizzativo "oltre a garantire un consistente recupero di costi, può costituire una grande occasione per superare le due principali criticità fin qui manifestate da UBI: l'univocità di una guida manageriale chiara in tutto il Gruppo e il superamento delle differenze tra le politiche del credito e il livello di servizio dei vari territori".

NEWS

A proposito di Fertility Day

Pari opportunità... che dire

Il mese delle STEM

Cumulabilità riscatto laurea con congedo parentale

CULTURA

Politica di sviluppo o di sostegno?

L'indagatore dell'incubo, Dylan Dog, spegne trenta candeline

Il "Field of Lights" di Bruce Munro

Un nuovo remake de "La Bella e la Bestia"

FOTO DELLA SETTIMANA

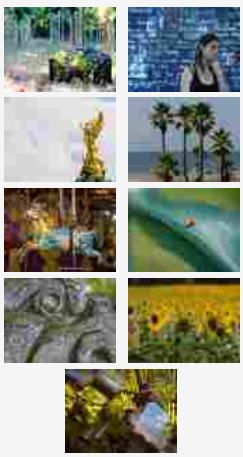

Codice abbonamento: 133200

Ritaglio stampa ad uso esclusivo del destinatario, non riproducibile.